



जोडपत्र अ पहा (नियम ३)

माहितीचा अधिकार नियम, २००५ अन्वये अर्ज.

येथे रु. १० न्यायालय फी  
मुदांक चिटकवावा.

शासकीय माहिती अधिकारी  
(कार्यालयाचे नाव व पत्ता)

पावर ग्रॅड ट्रांसमिशन लीमिटेड, देवकी

अर्जदाराचे संपुर्ण नाव

अमित राजेंद्र चाफले

पत्ता

सेत बुकडोजी वाड, हिंगणघाट

३) आवश्यक असलेल्या माहितीचा तपशील

(१) माहितीचा संबंधित विषय

ख्वालील मुद्द्यावर माहितीचे अधिकार

(दोन) माहितीशी संबंधित कालावधी

माहिती मीकडे वावत

(तिस) आवश्यक असलेल्या माहितीचे वर्णन

- १) कुठल्याही प्रकारची नोटीस न देता टावर लावले
- २) भु संपादना संबंधी अर्वाड पास झाला आहे अथ
- ३) संपादना करीता आपण सैती जमीन घेतली
- ४) जमीनीचे रेट कोणत्या दरानी विले आहे

(चार) माहिती टपालद्वारे किंवा घ्यक्तीश

आवश्यक आहे किंवा कसे

(प्रत्यथ टपाल खर्च अतिरिक्त शुल्कामध्ये समाविष्ट केला जाईल)

(पाच) टपालद्वारे असेल त्याबाबतीत :

(सर्व साधारण, नोंदणीकृत, किंवा शीघ्र)

४) अर्जदार हा वारिद्रय रेषेखालील आहे काय ?

(जर आहे, तर त्याची सत्य प्रत लावावी.)

ठिकाण

देवकी

दिनांक

13/3/19

*(Signature)*

अर्जदाराची स्वाक्षरी

\* विषयाचा स्थान पार्वर्तन दर्शविण्यासाठी

दि० ११/३/२०१९



माहीतीचा अधिकार

प्रति,

व्यवस्थापक साहेब

पावर ग्रिड ट्रान्समिशन एजीमीटिड, देवकी

विषय: खालील मुद्यावर माहीतीचे आदेशाद्वारा  
माहीती मिळणे बाबत

माझे,

सौजा मुळतानपुर तह. दिगाणवार

जि. पध्द. येथे माझे शेत आहे शेत

सर्वे नं. ३४ आराजी २.०२ हेक्टर

मध्ये आपल्या कंपनीचे शकर लवळे आहे.

तसे मला खालील माहीती यावी.

- (१) कुठल्याही प्रकारची नोटीस व हेतू शकर लवळे
- (२) शु संपादना संबंधी अर्वाड पास झाल्याचे फाय
- (३) संपादना करीता आपण कोणी जमीन घेतली.
- (४) जमीनीचे डेट कोणत्या परानी दिले आहे

करील माहीती आठ दिवसाचे आत  
देव्याचे आवे

आपला  
हस्ताक्षर

अमित राजेंद्र चामले



गाव नमुना सात

अधिकार अभिलेख पत्रक

[ महाराष्ट्र जमीन महसूल अधिकार अभिलेख आणि नोंदवहा ( तयार करणे व सुस्थितीत ठेवणे ) नियम, १९७९ यातील नियम ३, ५, ६ आणि ७ ]

पत्रक क्रमांक :- ४४

तालुका :- हिंगणघाट

जिल्हा :- वर्धा

शेवटचा फेरफार क्रमांक : 405 व दिनांक : 23/05/20

भूमापन करीक व उपविभाग : 88

भूमापन करीक व उपविभाग	भू-धारणा पध्दती	भोगवटादाराचे नांव	क्षेत्र	आकार	आणे	चौख.	फ.फा	खाते क्रमांक
88	भोगवटादार वर्ग - I	अमित राजेंद्र चाफले अ.पा.क्र राजेंद्र चाफले	2.02.00	3.55			(122)	113 कुळाचे नाव इतर अधिकार इतर वा.अ.ने प्रमाणे मदत नंबर मधून काढाव करवा मला कडाजना कडे. ( 1 ) इतर मिळी दि. 1/9/05 ( 122 ) [ बीजा - राष्ट्रीयकृत वेंग महामण ] ( 202 ) [ स्टेट बँक ऑफ इंडिया हिंगणघाट क 990004- दि 3-07-2010 ] ( 202 ) इतर वर्ग 2 चे 1 कडे संपात आदेश दि.7/9/2015 ( 339 )
		स.कापूस क्र. :- (339),(360),(90035)						सीमा आणि भूमापन चिन्हे



पिकांची नोंदवही

[ महाराष्ट्र जमीन महसूल अधिकार अभिलेख आणि नोंदवहा ( तयार करणे व सुस्थितीत ठेवणे ) नियम, १९७९ यातील नियम २९ ]

पत्रक क्रमांक :- ४४

तालुका :- हिंगणघाट

जिल्हा :- वर्धा

शेवटचा फेरफार क्रमांक : 405 व दिनांक : 23/05/20

भूमापन करीक व उपविभाग : 88

पिकाखातील क्षेत्राच्या तपशील											लगावडीगाडी संपादक		जल सिंचन		सात	
पिकाखातील क्षेत्र								निर्भेळ पिकाखातील क्षेत्र			जमलेली जमीन		सात			
घटक पिके व प्रत्येकाखालील क्षेत्र																
क्र.	सात	मिथ्याच्या संकेत क्रमांक	जल सिंचित	अजल सिंचित	पिकाचे नाव	जल सिंचित	अजल सिंचित	पिकाचे नाव	जल सिंचित	अजल सिंचित	रूप	क्षेत्र	सात	सात		
			(८)	(९)	(१)	(७)	(८)	(९)	(१०)	(११)	(१२)	(१३)	(१४)	(१५)		
			ह.आ. चौ.मी	ह.आ. चौ.मी	ह.आ. चौ.मी	ह.आ. चौ.मी	ह.आ. चौ.मी	ह.आ. चौ.मी	ह.आ. चौ.मी	ह.आ. चौ.मी	ह.आ. चौ.मी	ह.आ. चौ.मी	ह.आ. चौ.मी	ह.आ. चौ.मी		
1017	स.कापूस							स.कापूस			2.0000	पट्ट	0.0200			

प्रमाणपत्र  
शा.सा.  
दिनांक



# पावर ग्रिड वरोरा ट्रांसमिशन लिमिटेड

(पावर ग्रिड वरोरेशन ऑफ इंडिया लिमिटेड की १००% पूर्ण स्वामित्व वाली सहाय्यक कंपनी)  
(भारत सरकार का उपक्रम)

पी.डब्ल्यू.टी.एल.

CIN No. U40300DL2014GOI269918



प्लॉट नं. ३, पहिला माला, विजया बैंक कॉम्प्लेक्स, गोपुरी चौक, नागपुर रोड, वर्धा. ४४२ ००१ (महाराष्ट्र)  
वृक्षों की कटाई / कांट-छॉट / फसलों को हटाने के संबंध में

पावरग्रिड

बुक नं.: **013**

## मुआवजा हेतु प्रमाण पत्र

C.C.T.C. No. : WRTS-1/WRD/TLC/

क्रमांक **624**

Date : 19/06/2018

संचरण पथ का नाम : 765 के.व्ही. डबल सर्किट गाडरवाडा - वरोरा संचरण लाईन

लोकेशन नं. - 162/3 से

१. मैं/हम श्री/श्रीमती  
(वृक्ष/फसल मालिक का पता)

इसके द्वारा कथन और घोषणा करता/ती/ते हूँ/हैं कि वृक्ष/फसल आराजी खसरा नं. .... ग्राम  
तहसिल ..... जिल्हा ..... में स्थित है, हमारे स्वयं के स्वामित्व की/के है। काटेगये/क्षतिग्रस्त हुये

वृक्ष /फसल के संबंध में वास्तविक हानि का मुआवजा जिसका मुल्यांकन एक्जिक्यूटिव मजिस्ट्रेट /राजस्व विभाग द्वारा  
किया गया है और जो पावर ग्रिड वरोरा ट्रांसमिशन लिमिटेड द्वारा देय है, मुझे/हमें स्वीकार है।

२. यह प्रमाणित किया जाता है की नीचे उल्लेखित वृक्ष/फसल पावर ग्रिड के अभियंता के आदेश से गिराये/क्षतिग्रस्त किये गये  
थे, और उसका कब्जा मुझे/हमें सौंपा गया था।

३. काटे गये वृक्ष/काटी/क्षतिग्रस्त की गई फसल का ब्यौरा निम्नानुसार है :-

क्र. (1)	वृक्ष/फसल का /के प्रकार (2)	वृक्षों की उचाई व मोटाई / फसलों का ब्यौरा (3)	टिप्पणी (4)
	जामुन	1. 1.25m x 4m 2. 1.25m x 4m 3. 1.25m x 4m	
	खजूर	4. 0.85m x 3m 5. 0.85m x 3m 6. 0.51m x 4m	
	खिलान	7. 0.45m x 3m 8. 0.95m x 4m 9. 1.25m x 6m	
	खिलान	10. 1.45m x 4m 11. 0.98m x 3m 12. 0.85m x 3m	

४. पुनः यह प्रमाणित कर दिया जाता है उम्पर लिखित वृक्षों/फसलों के संबंध में कोई अन्य व्यक्ति यदि कोई भी दावा करता है तो मैं/हम उसके लिये व्यक्तिगत रूप से जिम्मेदार होंगे एवं इस संबंध में यदि पावरग्रिड को कोई हानी होती है तो मैं/हम उसकी क्षतिपूर्ति करेंगे।

५. यह भी विशेष रूप से घोषित किया जाता है की उम्पर पैरा-३ में दर्शाए गए/गई वृक्षों/फसलों की हानी/क्षति के अतिरिक्त और सिवाय मुझे/हमें और कोई हानि या क्षति नहीं हुई है।

(.....)  
स्वामी के हस्ताक्षर

पावरग्रिड वरोरा ट्रांसमिशन लिमिटेड के लिये  
और इसकी ओर से

हस्ताक्षर \_\_\_\_\_  
नाम \_\_\_\_\_  
पदनाम \_\_\_\_\_  
स्थान \_\_\_\_\_  
दिनांक \_\_\_\_\_

दिनांक : .....  
पावर ग्रिड का अनुमोदन

(मुख्य प्रबंधक/प्रबंधक)

प्रतिलिपी : तहसिलदार एवं एक्जिक्यूटिव मजिस्ट्रेट, तहसील ..... जिल्हा ..... (महाराष्ट्र)  
- आपसे अनुरोध है कि उम्पर लिखित स्वामी के रिकार्ड से स्वामित्व का सत्यापन करते हुये गिराये गये काटे गये वृक्षों/फसलों की हानी का मुल्यांकन करने का कष्ट करें



N  
S  
प्रमाणित  
दिनांक 20/11/2020  
दिनांक 20/11/2020  
दिनांक 20/11/2020

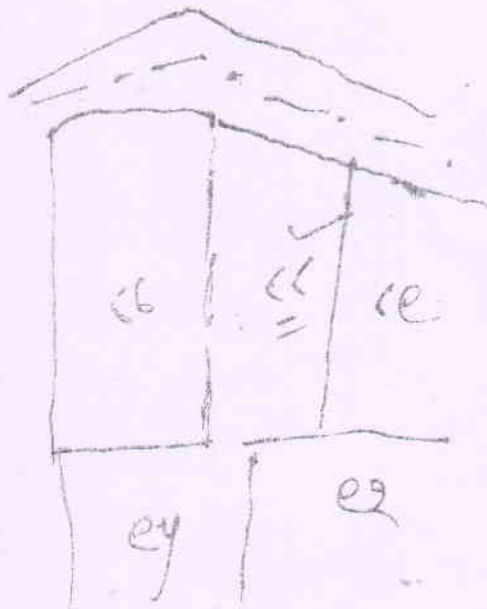

प्रमाणित  
दिनांक...  
दिनांक...  
20/11/2020



१८-१९

गाव नमुना आठ-अ

19/01/2019

धारण जमिनींची नोंदवही (कृषिक)  
( आसामीवार खतावणी -- जमाबंदी पत्रक )

गाव: सुलतानपूर

तालुका: हिंगणघाट

जिल्हा: वस्त्र

गाव	भूमापन क्रमांक व सहा उपविभाग मधील क्रमांक चौद	क्षेत्र	वसुलीसाठी एकूण	एकूण					
		लागवडी योग्य पोटखराब क्षेत्र	एकूण क्षेत्र	आकारणी किंवा जुडी नुकसान.	दुमाला जमिनीवरील नुकसान.	स्थानिक उपकर	जि.प.	ग्रा.प.	
		(हे.आर.चौ.मी)	(हे.आर.चौ.मी)	(हे.आर.चौ.मी)			(६अ)	(६ब)	(७)
(१)	(२)	(३अ)	(३ब)	(३क)	(४)	(५)			

खाते अमित राजेंद्र चाफले अ.पा.क्र राजेंद्र चाफले .

क्रमांक

११३

व्यक्तिगत मालमत्त	८८	३.०२.००	०.००००	२.०२.००	३.५५	०	२४.८५	३.५५	३९.९५
	६९/२	०.८९.००	०.००००	०.८९.००	९.५५	०	१०.८५	९.५५	१३.९५
एकूण		३.९१.००	०.००००	२.९१.००	१३.९०	०	३५.७०	५.९०	४५.९०

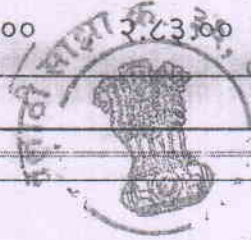

प्रमाणित  
ता.सा.  
दिनांक