

सेवा में,

श्रीमान ^{प्रधान} केन्द्रीय लोक जनसूचना अधिकारी
पावरग्रिड पश्चिमी क्षेत्र 1 नागपुर

विषय - सूचना के अधिकार अधिनियम 2005 के तहत जानकारी प्रदान करने बावत् ।

महोदय,

सूचना के अधिकार अधिनियम 2005 के तहत निम्न प्रकार की जानकारी देने की कृपा करें -

विद्युत संचरण लाइन का नाम 800 के व्ही. HVDC रायगढ़ छ.ग. से पुगलुरु तमिलनाडू

कृषक का नाम - लकेश्वर चौधरी पिता स्व. प्यारीलाल चौधरी

कृषक का ग्राम - बिजना

प.ह. नं. - 03

तहसील - पुसौर

प्रभावित भूस्वामी खसरा नं. - 324/1छ, 325/2क, 326/2क, 301/2,301/3

252/10,210/4,169/2,163/1,163/2,164/2

जिला - रायगढ़ छ.ग.

1. किन-किन खसरा नं. में कौन सी फसल प्रकार के लिए कितना मुआवजा क्षतिपूर्ति दिया गया है एवं कौन सी टावर सेक्शन के लिए ?
2. किन-किन खसरा नं. पर कितने वृक्षों की कटाई एवं छटाई के लिए कितना मुआवजा क्षतिपूर्ति दिया गया है एवं कौन सी टावर सेक्शन के लिए ?
3. टावर, तार एवं टावर निर्माण के लिए एवं टावर सेक्शन तक पहुंच के लिए मेरे जमीन के किस खसरा नं. पर कितना मुआवजा क्षतिपूर्ति दिया गया है ?
4. किसान के मुआवजा क्षतिपूर्ति के लिए ग्राम बिजना तह पुसौर जिला रायगढ़ की जमीन में टावर सेक्शन नं. 5/0,6/1,7/0,7A/1, टावर बनाने में एवं तार बिछाने में जमीन पूर्णरूप से प्रभावित हुआ है जिसका टावर सेक्शन बनाने के लिए कौन सी जमीन की खसरे नं. पर कितना मुआवजा क्षतिपूर्ति दिया गया है मुझे इस संबंध में टावर निर्माण की गतिविधियों की जानकारी हेतु खसरा नं 324/1छ, 325/2क, 326/2क, 301/2,301/3, 252/10,210/4,169/2,163/1,163/2,164/2 में किस खसरा नं. पर किस टावर सेक्सन के लिए कितना मुआवजा क्षतिपूर्ति दिया गया है ?

5. फसल प्रकार एवं वृक्षों की प्रजाति प्रकार व मोटाई कटाई छटाई हेतु क्षतिपूर्ति मुआवजा प्रपत्र CCTC NO , LOCATION NO. ,RS NO. ,NAME OF CROP , YEILD IN QUINTAL PER HEC., RATE PER QUINTAL, RATE SQURE METER, AREA DEMAGE IN SQ. METER, AMOUNT OF COMPENSATION RS. में जानकारी दिया जाय ।
6. कौन सी खाता नं पर मुआवजा दिया गया है एवं पावरग्रिड के अधिकारी द्वारा किसान को नोटिस पर्ची में कितना क्षतिपूर्ति के लिए एवं किस प्रकार के मुआवजा क्षतिपूर्ति के लिए कितना क्षेत्रफल हेतु कौन से खसरा नं. के लिए मुआवजा क्षतिपूर्ति बनाया गया एवं किसान को कितना राशि देने के लिए लंबित है ?

लोकेश्वर

श्रवणीय

ग्राम - बिजना

पो. - लोहरसिंह

तहसील - फर्रुख

जिला - रायगढ़ (छ.ग.)

मौ. नं. - 9009261070

MYLAND NO.

Tower section NO 6/10A

340.90660, 1303.80260

MYLAND ROAD NO. 10

MYLAND NO.

25/10

6/1

Tower section no 6/1

Keto Telipati Canal

MYLAND NO.

Tower section no 7/10A

जिला: 41 रायगढ़, तहसील: 07 पुस्तोर, RI: 01 पुस्तोर ग्राम: 180 बिज

Updated on: 2018-06-20 20:43:30 804

7A/0

The Maps and related data shown in this website are for the purpose of viewing only. The data displayed here is not meant for use in any legal purpose or any such activities.

Bisang Road

Lohanising Road

UNTIL Tower location

finjal Road



भारतीय प्रजासत्ताक
GOVERNMENT OF INDIA



Download Date: 14/01/2020



लकेश्वर चौधरी
Lkeshwar Choudhary
जन्म तिथि/DOB: 01/01/1958
पुरुष/ MALE

Issue Date: 06/08/2018

2278 7441 3385

VID : 9115 8219 7279 7969

मेरा आधार, मेरी पहचान



भारतीय प्रजासत्ताक प्रमाण प्रधिकरण
भारतीय प्रमाण प्रधिकरण
Indian Identification Authority of India



पता:
S/O: प्यारी लाल चौधरी, बिजना, लिंजीर, बिजना,
रायगढ़,
छत्तीसगढ़ - 496100

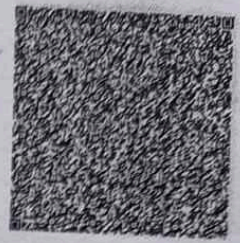

Address:
S/O: Pyari Lal Choudhary, bijana, linjir,
Bijana, Raigarh,
Chhattisgarh - 496100

2278 7441 3385

VID : 9115 8219 7279 7969



1947



help@uidai.gov.in



www.uidai.gov.in

लकेश्वर